35. Bênção das crianças

Lílian Hübner Lüdtke
Pedro Henrique Furtado Krüger

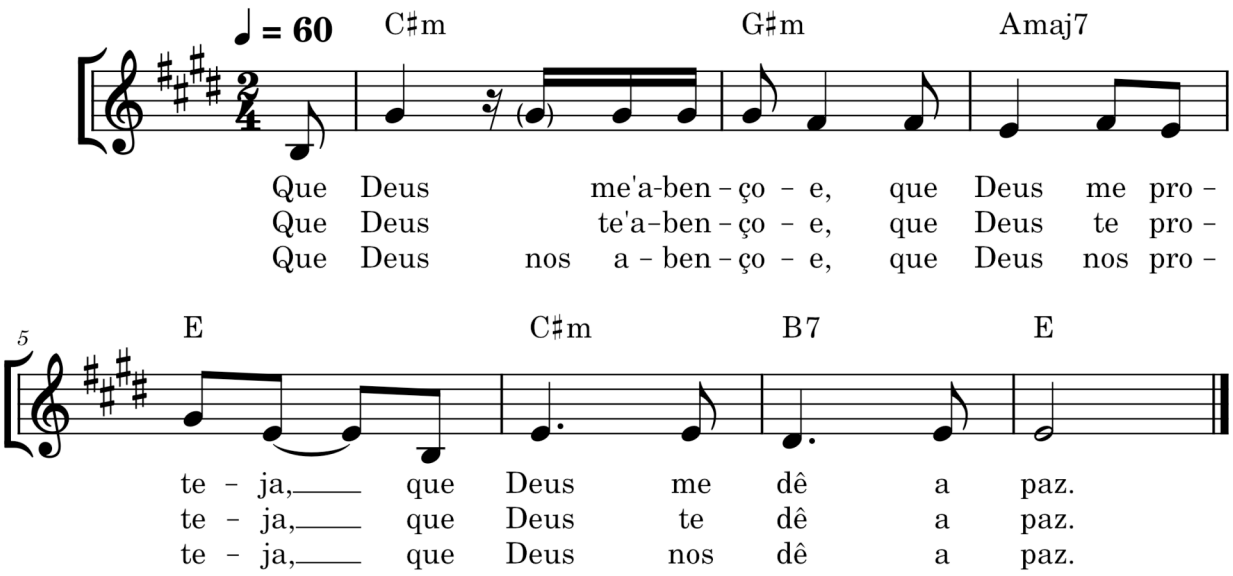

C#m G#m Amaj7 E
Que Deus me abençoe, que Deus me proteja,
C#m B7 E
que Deus me dê a paz.
C#m G#m Amaj7 E
Que Deus te abençoe, que Deus te proteja,
C#m B7 E
que Deus te dê a paz.
C#m G#m Amaj7 E
Que Deus nos abençoe, que Deus nos proteja
C#m B7 E
que Deus nos dê a paz.

Acesse os áudios de todas as canções

www.luterano.org.br/musicas-com-criancas

Igreja Evangélica de Confissão Luterana no Brasil